



PARCO NATURALE
VEGLIA DEVERO

P R O G E T T O V E G L I A D E V E R O E F O R M A Z Z A

PIANIFICAZIONE GESTIONALE, RIQUALIFICAZIONE E DIVULGAZIONE
AMBIENTALE NELLE ZPS DELL'ALTA VAL D'OSSOLA



fondazione
cariplo

www.cariplovegliadevero.it

NEWSLETTER INFORMATIVA: N° 2 AGOSTO-SETTEMBRE 2010

IL PROGETTO

Il Parco Veglia Devero ha avviato nel 2008 l'ampio progetto "Veglia Devero e Formazza: pianificazione gestionale, riqualificazione e divulgazione ambientale nelle ZPS dell'alta Val d'Ossola".

Si tratta di un'idea di azione vasta, con una serie di interventi che si spingono oltre il confine amministrativo del Parco, e che interessano aree interne ai siti di Rete Natura 2000 dell'Ossola di elevato interesse naturalistico, paesaggistico e culturale.

E' questa la filosofia e la ragione costitutiva della Rete Natura 2000: un sistema europeo di aree tutelate (i Siti di Interesse Comunitario-SIC e le Zone di Protezione Speciale-ZPS) che superano i confini regionali e nazionali, regolate da due direttive europee (la Direttiva Habitat e la Direttiva Uccelli) ed in cui l'attività antropica assume un ruolo determinante nella conservazione degli habitat stessi, poiché sovente si tratta di habitat e ambiti semi-naturali, ovvero esistenti grazie alla azione dell'uomo e alla sua cura per il territorio, soprattutto durante i tempi passati.

La scelta di non limitare il progetto al solo ambito del Parco intende rispondere alle esigenze di tutela avanzate da Rete Natura, in cui la conservazione della biodiversità è tutelata a livello di *network* su scala europea.

Il progetto, finanziato da Fondazione Cariplo e Regione Piemonte, è suddiviso in aree tematiche (definite "azioni") che intendono coprire diverse esigenze di tutela e valorizzazione di un'area molto vasta.

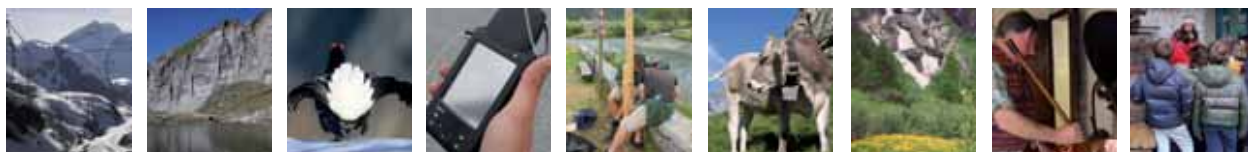



L'IMBOCCO DELLA VAL VANNINO (FORMAZZA), IN VESTE INVERNALE

- **L'AREA DEL MONTE GIOVE**, nei comuni di Premia e Formazza, recente estensione del SIC e ZPS "Alpi Veglia e Devero - Monte Giove" esterna all'area del Parco Naturale Veglia Devero.
- **L'AREA INTERNA AL PARCO NATURALE ALPE VEGLIA E ALPE DEVERO**, facente parte del SIC e ZPS "Alpi Veglia e Devero - Monte Giove".
- **L'AREA DEL LAGO KASTEL** in alta Val Formazza, zona di assoluto interesse naturalistico e botanico ed inserita nella ZPS "Val Formazza" e nel SIC "Rifugio Maria Luisa".

LAGHI DI CREIL, NELLA ZONA DEL MONTE GIOVE



FAGIANO DI MONTE



LE ATTIVITÀ IN CORSO

1 Sono stati ultimati i lavori di allestimento del "Percorso per tutti" attraverso la piana di Devero. Il sentiero è dotato di supporti multimediali (audio-video guide) che permetteranno un approccio diverso e più approfondito alle tematiche affrontate. Il sentiero della Piana di Devero, pensato per essere accessibile anche a disabili motori e sensoriali, propone 10 stazioni dedicate alla tematica del paesaggio alpino e a Rete Natura 2000, il grande progetto di rete ecologica europea, con alcuni allestimenti sensoriali interattivi disposti lungo il percorso.

UNA RIPRODUZIONE TRIDIMENSIONALE E "TATTILE" DELL'AREA DELLA PIANA



LA STAZIONE DEDICATA AGLI ODORI E AI PROFUMI





IL "DENDROFONO", UNO DEGLI ALLESTIMENTI SENSORIALI DEL PERCORSO LUNGO LA PIANA DI DEVERO

- 2 Il percorso ed i contenuti multimediali sono fruibili attraverso i 10 computer palmari messi a disposizione dal Parco (percorso della Piana di Devero, palmari disponibili presso il "Museo dell'Alpeggio", a Devero e presso il ristoro "la Lanca", sempre all'Alpe Devero), ma anche attraverso dispositivi quali *I-phone*, *I-pod* e *smart-phone*, utilizzando le audio-video guide messe a disposizione nella sezione "attività – sentiero natura" del sito **www.cariplovegliadevero.it**.

Ogni stazione di ascolto/approfondimento è identificata sul territorio da cippi in legno numerati; alcune delle stazioni sono anche dotate di pannelli esplicativi e descrittivi.

Se camminate lungo il percorso e volete utilizzare le audio-video guide con i vostri dispositivi, attivate i contenuti corrispondenti alla numerazione della stazione. I contenuti sono disponibili in lingua italiana, inglese e tedesca.

UN PALMARE PER LA FRUIZIONE DEI CONTENUTI MULTIMEDIALI, DISPONIBILI IN ITALIANO, INGLESE, TEDESCO





LE OPERAZIONI DI ALLESTIMENTO DELLE STAZIONI DEL PERCORSO MULTIMEDIALE, NELLA PIANA DI DEVERO

3 Un percorso con le medesime caratteristiche è poi in corso di allestimento presso il Lago Kastel, in alta Val Formazza. Il sentiero del Lago Kastel, realizzato in collaborazione con ENEL, è dedicato agli aspetti floristici e vegetazionali di un'area di grande interesse naturalistico. Qui, 10 stazioni tematiche vi condurranno attraverso le caratteristiche degli ambienti prativi d'alta quota. Anche il percorso del Lago Kastel sarà presto fruibile attraverso l'utilizzo di guide multimediali, a disposizione degli utenti in modalità podcasting attraverso i siti istituzionali dell'Ente gestore delle aree protette dell'Ossola www.cariplovegliadevero.it www.parcovegliadevero.it

UNO DEI CIPPI IN LEGNO IDENTIFICANTI LE STAZIONI DEL PERCORSO



- 4 Sono in corso le collaborazioni tra Ente gestore e aziende agricole per la gestione dei pascoli e dei prati da fieno nel SIC e ZPS "Alpi Veglia e Devero - Monte Giove". Da quasi dieci anni le aziende collaborano con l'Ente Parco per la gestione sostenibile degli ambienti prativi aperti montani ed alpini. Questi spazi semi-naturali esistono in delicato equilibrio tra naturalità ed artificialità: senza il pascolo, lo sfalcio e la concimazione, praterie e prati da fieno verrebbero (con tempi più o meno lunghi) occupati dal bosco e dagli arbusti, con perdita di importanti valori economici e di biodiversità.

PASCOLO ALL'ALPE DEVERO



FIORITURE NEI PRATI DA SFALCIO DI PONTE CAMPO - NEMBRO



5 Si sono concluse le attività di educazione ambientale per le scuole. Attività all'aperto, esperienze di produzione di formaggio, visite ai luoghi della tradizione rurale locale, proposte didattiche presso il Centro Visite di Crodo... circa 25 classi hanno aderito alle iniziative durante l'anno scolastico 2009 – 2010, con viva soddisfazione degli insegnanti, degli alunni e degli operatori che hanno condotto le attività.

UNA CLASSE ASCOLTA LA SPIEGAZIONE DURANTE UN'USCITA DEI PERCORSI DI EDUCAZIONE AMBIENTALE



UN MOMENTO DELLE ATTIVITÀ DIDATTICHE CON LE SCUOLE PRESSO LA LATTERIA SOCIALE DI PREMIA





PARCO NATURALE
VEGLIA DEVERO

Project summary

The Alpe Veglia and Alpe Devero Natural Park was recently awarded a 440,000 € grant by Fondazione Cariplo and Regione Piemonte for the development of a three-year project focused on biodiversity conservation, enhancement of Natura 2000 Network potential, dissemination of information and "best practices".

The project follows a previous LIFE – Natura experience (2002 – 2005) during which a great deal of effort was spent: studies and surveying activities were successfully carried out, and durable relationships between farmers and Park management staff were established.

The new project extends now its action outside the territory of the Park in order to meet Natura 2000 objectives and expected results: an ecological network overcoming local and national borders, towards biodiversity conservation at a European scale.

Moreover, the project investigates natural, historical and cultural values of a wide zone that has recently become part of the "Alpe Veglia and Alpe Devero – Monte Giove" - IT1140016 SCI and SPA, increasing the surface of the area up to some 150 squared kilometres.

This is a wildlife reach area, with more than 20 habitats already identified and some outstanding presences (e.g. the wolf and the lynx as well as the black grouse, the partridge and some relevant species of insects - Coleoptera and Lepidoptera).

Such a project is a real opportunity for biodiversity conservation as well as sustainable tourism and development.

Aims and means

1. Set up a Management Plan for the SCI and SPA IT 1140016 "Alpi Veglia e Devero – Monte Giove". The development of the Management Plan involves professionals as well as public administrations and stakeholders. The wider is the participation in decision – making processes, the easier is the application and understanding of guide – lines and regulations.
2. Conservation of mountain hay meadows, by means of sustainable farming, grazing and overall management.
3. Improve ecological connectivity and reduction of mortality caused by impact on aerial wires. Wires will be highlighted by means of special diverters, in order to prevent birds from accidental collision.
4. Design and construction of two guided trails (audio – guides, posters and other on site solutions) in easy-to-reach and accessible areas.
5. Communication and broadcasting plan (brochures, newsletters, posters), information points and realisation of a dedicated web-site (see www.cariplovegliadevero.it).

Testi e coordinamento: Daniele Piazza, Ivano de Negri

Immagini: Paolo Pirocchi, Daniele Piazza, archivio Parco Veglia Devero

Questa Newsletter è stata stampata secondo la filosofia *GreenPrinting* volta alla salvaguardia dell'ambiente attraverso l'uso di materiali (lastre, carta, inchiostri e imballi) a basso impatto ambientale, oltre all'utilizzo di energia rinnovabile e automezzi a metano.



Misto

Gruppo di prodotti provenienti
da foreste correttamente gestite
e da altre origini controllate

www.fsc.org Cert no. SA-COC-001952
© 1996 Forest Stewardship Council

Stampa, pre stampa e legatoria:

GreenPrinting

A.G.BELLAVITE srl, Missaglia (Lc)

Per ulteriori informazioni / more info:

**ENTE GESTORE
DELLE AREE PROTETTE DELL'OSSOLA**

Villa Gentinetta

Viale Pieri, 27

28868 – Varzo (VB)

tel. 0342 72572

fax. 0324 72790

info@parcovegliadevero.it

www.cariplovegliadevero.it

www.parcovegliadevero.it